



**Compania
de Apă
Buzău**

Ne pasă de apă

COMPANIA DE APA S.A. BUZĂU • Adresa Strada Spiru Haret nr. 6, Buzău
Nr. Reg. Com. J2007001610102 • C.U.I. RO 22987337
Capital Social 4.613.700 Lei • Call Center 0238.938
Secretariat: Tel/Fax 0238.720356/ 0238.445786
office@cabuzau.ro • call.center@cabuzau.ro • www.cabuzau.ro

CERTIFIED
ISO 9001:2015
ISO 14001:2015
ISO 45001:2018



ISO 22000
BUREAU VERITAS
Certification



ISO 22000
BUREAU VERITAS
Certification



Operator date cu caracter personal 8192

Nr. 46.995 / 08.10.2025

Către: **ECOTECTURA SRL pentru TRIPOL SISTEM CONSTRUCT SRL**

În atenția: **Primaria municipiului Buzau**

Referitor la: **Eliberare Autorizatie construi**

AVIZ nr. 266 / 08.10.2025

Pe baza examinarii cererii dvs. înregistrată la COMPANIA DE APA S.A. Buzău, la nr.46995/06.10.2025, prin care solicitați AVIZ DE CONSTRUIRE / DESFIINTARE, în baza Legii 50/1991 republicată cu modificările și completările ulterioare, a normelor metodologice de aplicare a legii aprobate prin Ordinul MDRL nr. 839/2009 și a „Regulamentului de organizare și funcționare a serviciului public de alimentare cu apă și canalizare din ariile administrativ – teritoriale ale localităților membre ADI 2008” aprobat prin Hotărârea nr. 12/2009, vă facem cunoscut **avizul favorabil - privind executia lucrării :**

- Denumire lucrare : **DESFIIINATRE PARTIALA CORP C2 SI CONSTRUIRE HALA PRODUCTIE.(P.U.D. + D.T.A.C + D.T.A.D.)**
- Amplasament lucrare : **Mun. BUZAU, Str. TRANSILVANIEI, nr. 425 BIS.**
- Beneficiar lucrare : **TRIPOL SISTEM CONSTRUCT SRL**

cu următoarele precizări și condiții :

I. DATE GENERALE:

Baza legală:

- Legea 50/1991 republicată cu modificările și completările ulterioare precum și a normelor metodologice de aplicare a Legii aprobate prin Ordinul MLPTL nr. 1943/2001 privind autorizarea lucrărilor de construcții și Ordinul 839/2009 al MDRL – pentru modificarea și completarea Normelor metodologice de aplicare a Legii nr. 50/1991 privind autorizarea executării lucrărilor de construcții
- Ordinul 839/2009 al MDRL- pentru modificarea și completarea Normelor metodologice de aplicare a Legii nr. 50/1991 privind autorizarea executării lucrărilor de construcții
- Legea 10/1995 privind calitatea în construcții, cu modificările și completările ulterioare
- SR 8591/1997 privind amplasarea în localități a rețelilor edilitare subterane executate în sapatură (distanțe minime față de elementele de construcție, în plan vertical și în plan orizontal).
- Ordinul nr. 119/2014 pentru aprobarea normelor de igienă privind starea de sănătate a populației
- Normativul P7/2000 privind proiectarea, executarea și exploatarea construcțiilor fundate pe pământuri sensibile la umezire.
- HG 930/2005 – Norme speciale-zone de protecție sanitară;
- Legea 51/2006 a serviciilor comunitare de utilități publice, cu modificările și completările ulterioare
- Ordinul 88/2007 al ANRSC – pentru aprobarea Regulamentului cadru de organizare și funcționare a serviciilor publice de alimentare cu apă și de canalizare;
- Legea 241/2006 – a serviciului de alimentare cu apă și de canalizare, cu modificările și completările ulterioare
- H.G. 188/2002 modificată cu HG nr.352/2005, privind aprobarea unor norme privind condițiile de descărcare în mediul acvatic a apelor uzate;
- Regulamentul Serviciului de alimentare cu apă și canalizare pe întreaga arie a delegării serviciului;
- HG nr. 351/2005, modificată cu HG 783/2006, privind regimul substanțelor prioritare periculoase

II. CONDITII SI RESTRICTII SPECIFICE INVESTITIEI, IMPUSE DE AVIZATOR

- Pe amplasamentul lucrarii propuse, nu exista retele publice de alimentare cu apa si de canalizare
- Situatia retelelor publice de alimentare cu apa si de canalizare corespunde trasajului.
- **OBLIGATORIU** se vor respecta distantele , stabilite prin legislatia in materie, respectiv SR8591 – 1997, intre retelele de apa - canal si lucrarile propuse. Aceste distante vor asigura posibilitati de interventii in caz de avarii, revizii si eventuale zone de protectie .
- La inceperea lucrarilor, se va solicita participarea reprezentantului Companiei de Apa-Buzau - Zona Metropolitana Buzau, pentru identificarea in teren a retelelor de alimentare cu apa si de canalizare, a bransamentelor de apa si a racordurilor de canalizare.
- Eventualele deteriorari ale bransamentelor de apa si a racordurilor de canalizare din zona si eventualele pagube sau pierderi de apa/apa uzata ce pot aparea in timpul executiei lucrarii propuse, provocate din vina constructorului , vor fi remediate si suportate de catre acesta .
- Alaturat va inaintam planul de incadrare in zona, pe care s-au trasat retelele publice de alimentare cu apa si canalizare din zona.
- **Daca exista subsol, acesta nu va fi conectat la reseaua publica de canalizare, pentru a evita inundarea acestuia la ploi torentiale.**
- Avizul se emite pentru lucrarea propusa prin Certificatul de urbanism nr. 335/15.07.2025, emis de Primaria municipiului Buzau.
- Pentru gestionarea deseurilor de orice tip (solide, lichide, materiale recuperabile, nămol, slam, etc.) sau alte tipuri de deseuri, beneficiarul va respecta legislatia in materie.

Prezentul aviz este eliberat pentru obtinerea Autorizatiei de construire de la Primarie si este valabil 12 luni de la data emiterii. In cazul depasirii acestei perioade, veti solicita COMPANIEI DE APA BUZAU prelungirea valabilitatii sau reactualizarea avizului, dupa caz.

Pentru prelungirea valabilitatii avizului, in termenul celor 12 luni de la data emiterii avizului, nu se percepe taxa.

Pentru reactualizarea avizului, dupa expirarea celor 12 luni de la data emiterii avizului, se percepe taxa de reavizare.

Se vor adopta solutii de executie a lucrarilor si de depozitare a materialelor de constructii, excavatii, astfel incat sa se asigure conditiile necesare realizarii lucrarilor de exploatare, intretinere, interventii la avarii sau inlocuiri conducte apa/canal, in vederea mentinerii in stare de functionare a acestora.

MANAGER DEPARTAMENT TEHNIC

Isopencu Razvan



INTOCMIT
SPECIALIST AVIZE
Varzaru Simona



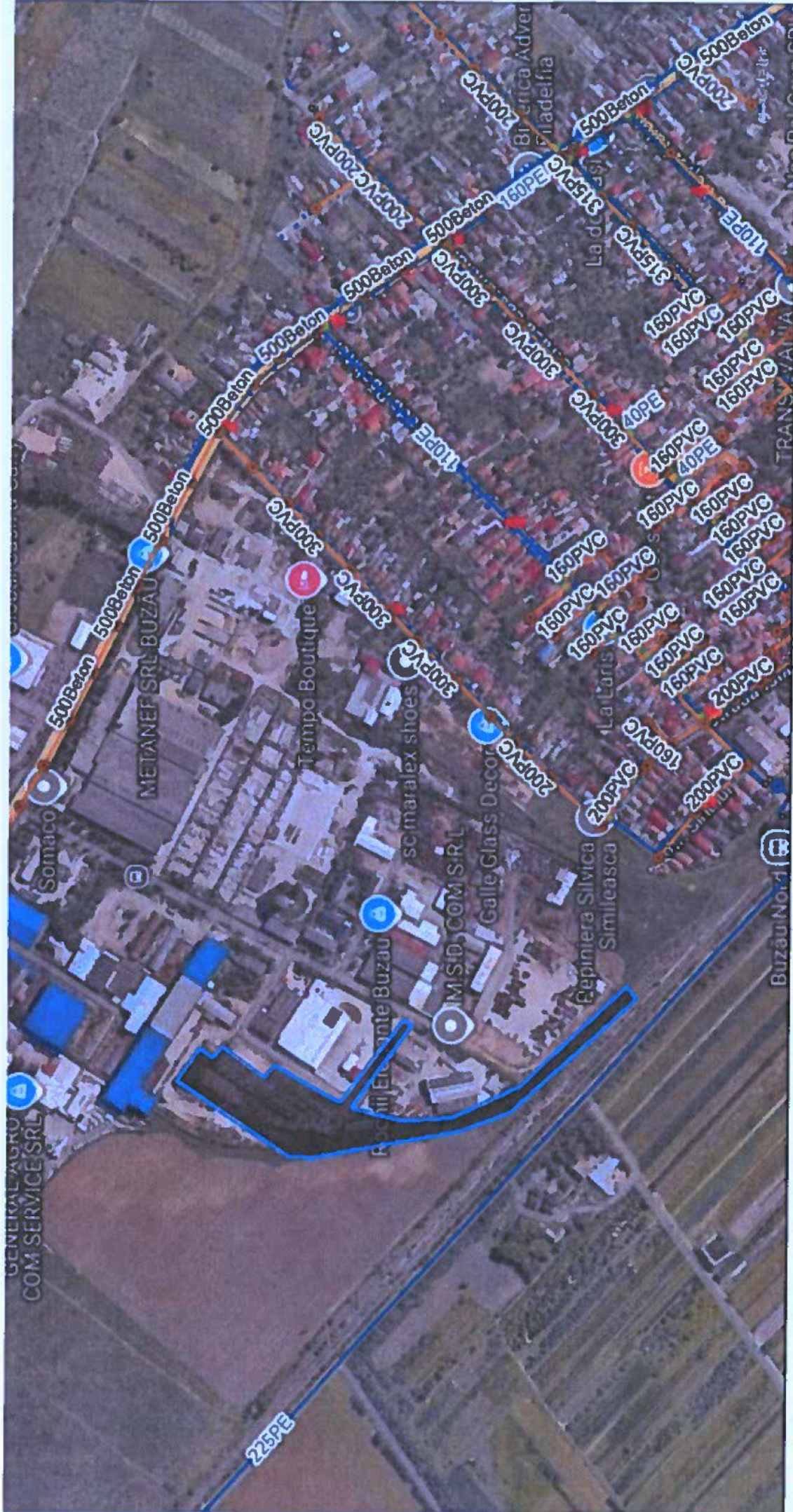

Legenda

- | | | | |
|---|-------------------|---|------------|
| — | COLECTOARE | • | JONCTIUNI |
| ● | CAMINE CANALIZARE | ● | HIDRANTI |
| — | GURI DE SCURGERE | ● | REZERVOARE |
| ★ | PUNCTE_INTERES | ↓ | FORAJE |
| — | BRANSAMENTE | ● | CAMINE_APA |
| — | TRONSOANE | ● | VANE |



Ne paște de apă

COMPANIA DE APA BUZAU
Sediu: Str. Spiru Haret nr. 6, mun. Buzau

Scara: 1:7.734

Data: 10/8/2025

ArcGIS Web Map